Świąteczne inspiracje plastyczne



moje bambino®

Mikołaj



WIEK: OD 5 LAT

MATERIAŁY: DLA CAŁEJ GRUPY

POTRZEBNE MATERIAŁY

- Mini pompony czerwone i białe, 100 szt.
- Blok techniczny z kolorowymi kartkami A4
- Kółka do origami - zestaw mix mały
- Ruchome oczka

KLIKNIJ I ZOBACZ LISTĘ ZAKUPÓW

SPOSÓB WYKONANIA

1. Na kółku przyklejamy oczy.
2. Dookoła przyklejamy białe pompony – brodę Mikołaja.
3. W środku naklejamy czerwony nos.
4. Z czerwonego papieru wycinamy czapkę (szablon). Doklejamy od spodu głowy Mikołaja.
5. Na końcu czapki przyklejamy pomponiki.

Bałwanek z sizalu



WIEK: OD 7 LAT

MATERIAŁY: DLA CAŁEJ GRUPY

POTRZEBNE MATERIAŁY

- Sizal w motku niebieski
- Folia piankowa samoprzylepna

KLIKNIJ I ZOBACZ LISTĘ ZAKUPÓW



SPOSÓB WYKONANIA

1. Z sizalu ukształtuj trzy kule i sklej je ze sobą.
2. Z folii piankowej wytnij garnek, nos oraz guziki i przyklej je bałwankowi. Doklej też oczy.

Bombki z tektury



WIEK: OD 6 LAT

MATERIAŁY: DLA CAŁEJ GRUPY

POTRZEBNE MATERIAŁY

- Tektura falista 50 x 70 cm ciemnozielona
- Wstążeczki
- Tektura falista 50 x 70 cm czerwona
- Tektura falista 50 x 70 cm jasnozielona.

KLIKNIJ I ZOBACZ LISTĘ ZAKUPÓW

SPOSÓB WYKONANIA

1. Z tektury falistej wycinamy wybrany kształt (szablon).
2. Zwijamy ciasno wokół wstążeczki, co jakiś czas zabezpieczając klejem.
3. Zwijamy dowolną ilość kształtów jeden nad drugim.

Ozdoby na choinkę



WIEK: OD 6 LAT

MATERIAŁY: DLA CAŁEJ GRUPY

POTRZEBNE MATERIAŁY

- Drewniane koraliki naturalne
- Tasiemki aksamitne

KLIKNIJ I ZOBACZ LISTĘ ZAKUPÓW

SPOSÓB WYKONANIA

1. Nawlekaj koraliki na gumki na kształt ozdób choinkowych.
2. Dowiąż im wstążeczki.

Mikołajki



WIEK: OD 4 LAT

MATERIAŁY: DLA 4 OSÓB

POTRZEBNE MATERIAŁY

- Pompony mini i średnie
- Filcowe arkusze

KLIKNIJ I ZOBACZ LISTĘ ZAKUPÓW

SPOSÓB WYKONANIA

1. Z czerwonego filcu wytnij i sklej kształt czapeczki.
2. Doklej do niej duży pompon, a do niego mały pompon jako nos oraz oczy.

Choinki z pianki



WIEK: OD 5 LAT

MATERIAŁY: NA DWIE PRACE

POTRZEBNE MATERIAŁY

- Piankowe arkusze, kolor mix zielony
- Serca z brokatem – naklejki
- Mulina - zestaw 26 kol.
- Pudełko kreatywne z drewnianymi akcesoriami

KLIKNIJ I ZOBACZ LISTĘ ZAKUPÓW

SPOSÓB WYKONANIA

1.Z folii piankowej wycinamy po 4 sztuki kwadratów w rozmiarach: 8 x 8, 7 x 7, 6 x 6, 5 x 5, 4 x 4, 3 x 3 i 2 x 2 cm.
2. Układamy rozmiarami od największych do najmniejszych.
3. Od dołu choinki przewlekamy mulinę, aby połączyć wszystkie kwadraty.
4. U góry naklejamy 2 naklejki - serca, aby zabezpieczyć końce, a następnie odcinamy nadmiar muliny.
5. Doklejamy pień z koralika.

Ozdoba na choinkę



WIEK: OD 4 LAT

MATERIAŁY: DLA CAŁEJ GRUPY

POTRZEBNE MATERIAŁY

- Drewniane zawieszki świąteczne
- Pompony różne kolory

KLIKNIJ I ZOBACZ LISTĘ ZAKUPÓW

SPOSÓB WYKONANIA

1. Drewnianą zawieszkę choinkę ozdób, przyklejając pompony z zestawu świątecznego.

Wianek z włóczki



WIEK: OD 5 LAT

MATERIAŁY: NA 1 PRACĘ

POTRZEBNE MATERIAŁY

- Obręcze kartonowe do wianków, 24 szt.
- Brokat w żelu
- Mini pompony czerwone, 100 szt.
- Wstążeczki
- Włóczka - zielona

KLIKNIJ I ZOBACZ LISTĘ ZAKUPÓW

SPOSÓB WYKONANIA

Sposób przygotowania:
1. Wianek owijamy włóczką.
2. Dekorujemy pomponikami.
3. U góry doklejamy kokardkę z wstążeczki.
4. Całość ozdabiamy brokatem w żelu.

Wianek z drucików



WIEK: OD 5 LAT

MATERIAŁY: NA 1 PRACĘ

POTRZEBNE MATERIAŁY

- Druciki kreatywne 0,4 x 30, 100 szt. - zielone
- Druciki kreatywne 0,4 x 30, 100 szt. - czerwone
- Mini pompony czerwone, 100 szt.
- Mały pistolet do kleju 7 mm
- Dzwoneczki złote i srebrne, 40 szt.

KLIKNIJ I ZOBACZ LISTĘ ZAKUPÓW

SPOSÓB WYKONANIA

1. Drucik owijamy na grubym mazaku lub kredce, aby powstała sprężynka.
2. 3 zwinięte w ten sposób druciki sklejamy ze sobą i formujemy w kształt koła – wianka.
3. Łączymy końce klejem.
4. Z czerwonego drucika robimy kokardkę i przyklejamy do wianka.
5. Ozdabiamy dzwoneczkiem.

Skrzaty z filcu



WIEK: OD 5 LAT

MATERIAŁY: NA 1 PRACĘ

POTRZEBNE MATERIAŁY

- Cekiny świąteczne - zielone choinki
- Pompony
- Filc samoprzylepny
- Wstążeczki

KLIKNIJ I ZOBACZ LISTĘ ZAKUPÓW

SPOSÓB WYKONANIA

1. Na filcu obrysowujemy dłoń – będzie to broda skrzata. Wycinamy. .
2. Z innego koloru wycinamy czapkę (szablon). Doklejamy do brody.
3. Przyklejamy nos z pompona.
4. Dekorujemy czapkę cekinami i pomponikami.
5. Z tyłu możemy dokleić wstążeczkę do zawieszenia.

Brokatowe choinki



WIEK: OD 5 LAT

MATERIAŁY: NA 8 PRAC

POTRZEBNE MATERIAŁY

- Folia piankowa brokatowa
- Dziurkacz biurowy
- Pudełko kreatywne z drewnianymi akcesoriami

KLIKNIJ I ZOBACZ LISTĘ ZAKUPÓW

SPOSÓB WYKONANIA

1. Z papieru brokatowego wycinamy trójkąt.
2. Zaginamy go w harmonijkę.
3. Pośrodku dziurkujemy dziurkaczem.
4. Przez dziurki przetykamy drewniany patyczek.
5. Na czubku zabezpieczamy klejem.
6. U dołu przyklejamy koralik, aby choinka mogła stać.

Mikołaj z szablonu



WIEK: OD 5 LAT

MATERIAŁY: NA 4 PRACE

POTRZEBNE MATERIAŁY

- Folia metalizowana kolorowa
- Markery żelowe
- Szablony - płatki śniegu
- Blok techniczny biały A4

KLIKNIJ I ZOBACZ LISTĘ ZAKUPÓW

SPOSÓB WYKONANIA

1. Wyjmujemy szablon z ramki.
2. Obrysowujemy go na kartce z bloku technicznego. Wycinamy.
3. Z folii metalizowanej wycinamy trójkąt, którego dolny bok dopasowujemy wielkością do wyciętego szablonu – brody.
4. Łączymy brodę z czapką.
5. Dekorujemy czapkę markerami 3D, dorysowujemy oczy i buzię Mikołaja.
6. Z folii wycinamy nosek Mikołaja.

Witraż

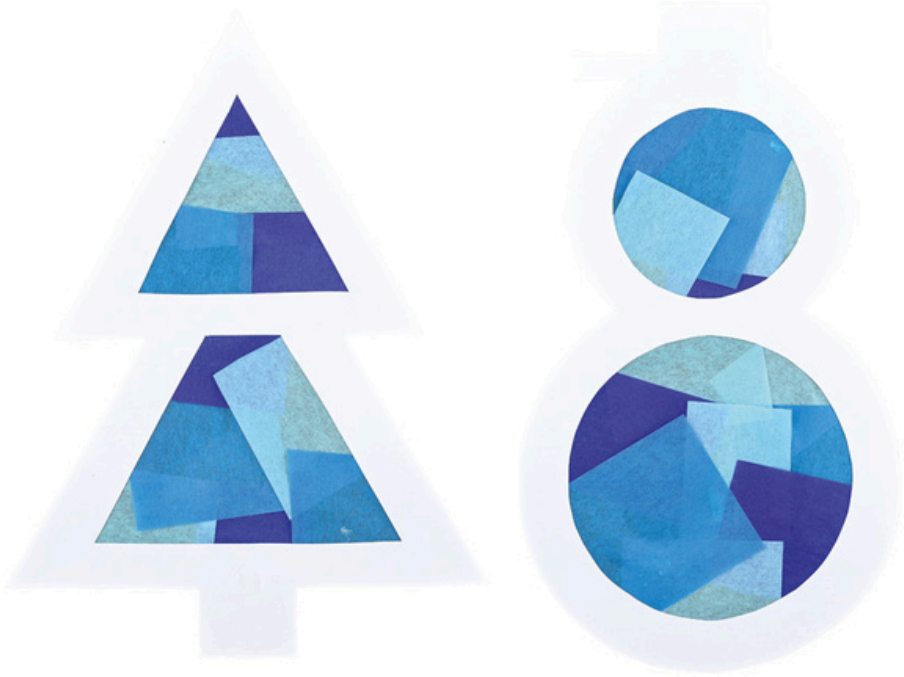

WIEK: OD 3 LAT

MATERIAŁY: NA 10 PRACE

POTRZEBNE MATERIAŁY

- Bibuła 50 x 70 cm tonacja niebieska
- Blok techniczny biały A4

KLIKNIJ I ZOBACZ LISTĘ ZAKUPÓW

SPOSÓB WYKONANIA

1. Wycinamy kształt witrażu (szablon).
2. Otwory podklejamy bibułą.

SZABLON - Bombki

Przykładowe kształty pasków do zwijanych bombek:

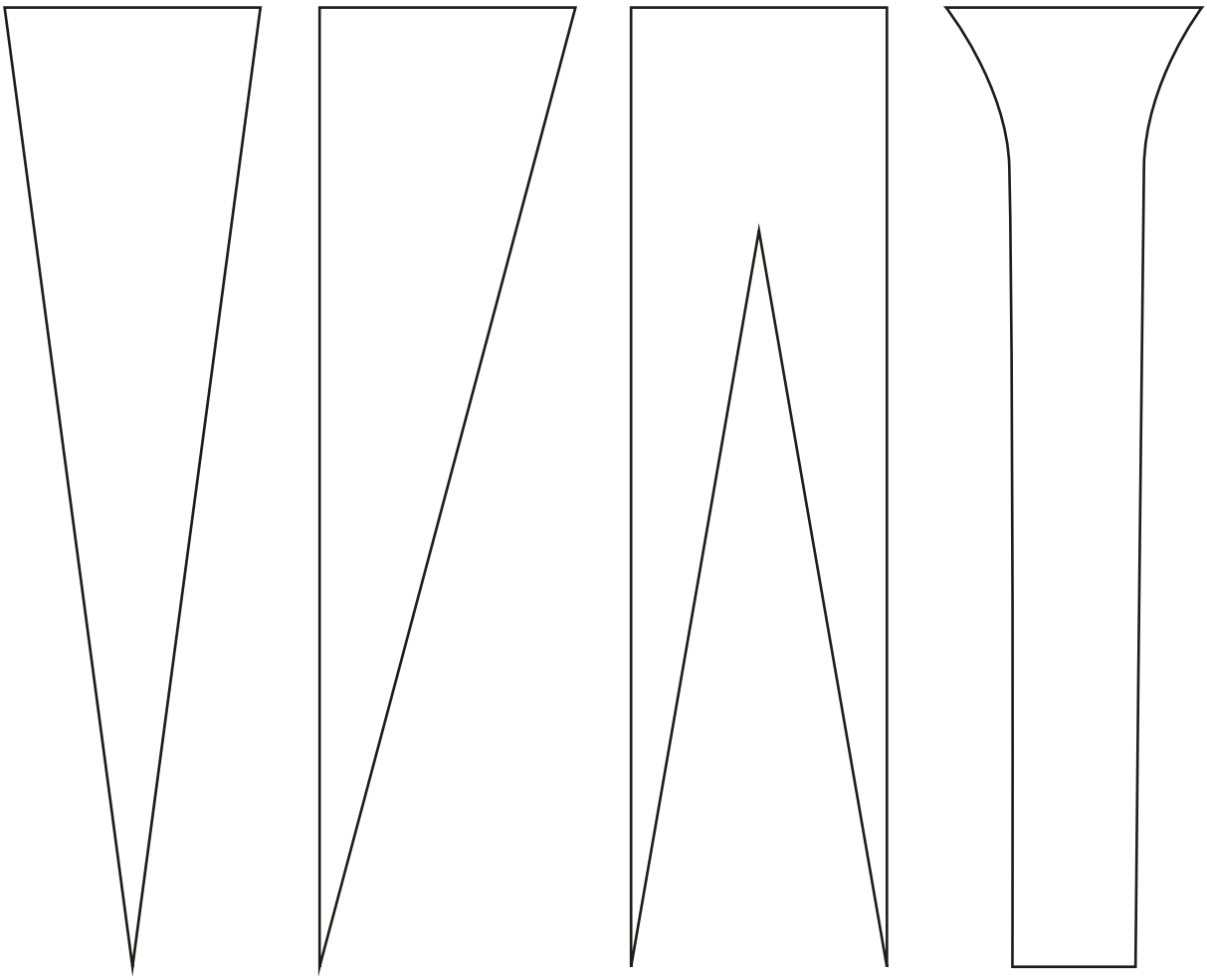

- – – zagiąć

—— wyciąć / przeciąć

skleić

SZABLON - Skrzat

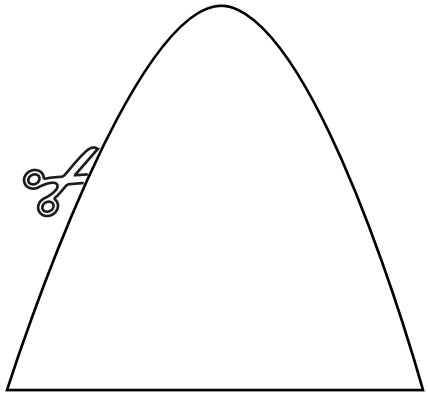

- - - zagiąć

—— wyciąć / przeciąć

skleić

SZABLON - Mikołaj

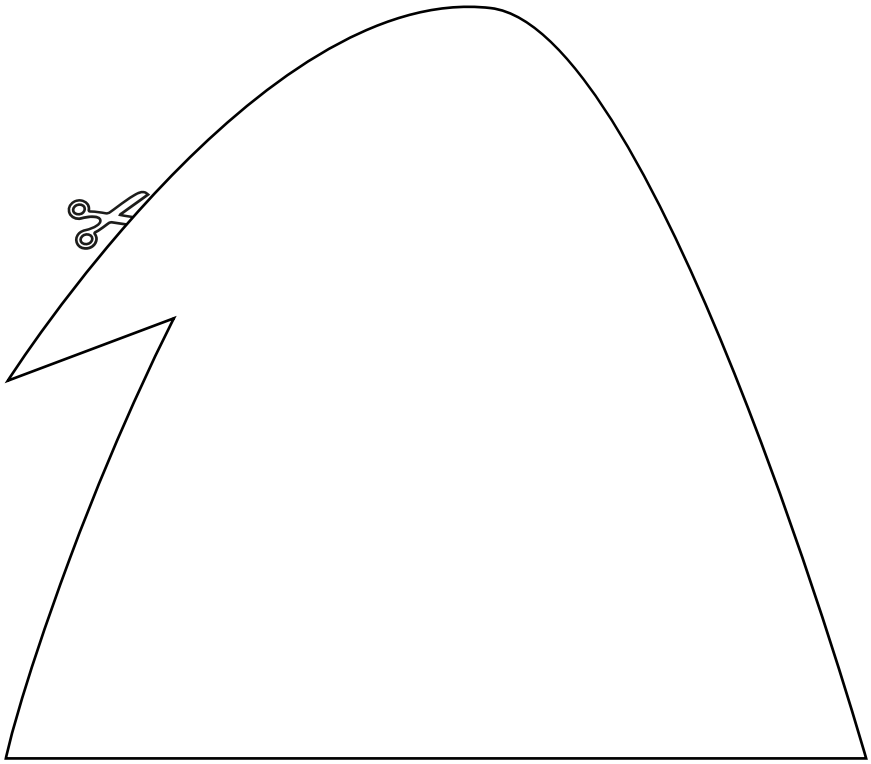

- – – – zagiąć

—— wyciąć / przeciąć

skleić

moje bambino

SZABLON - Witraż

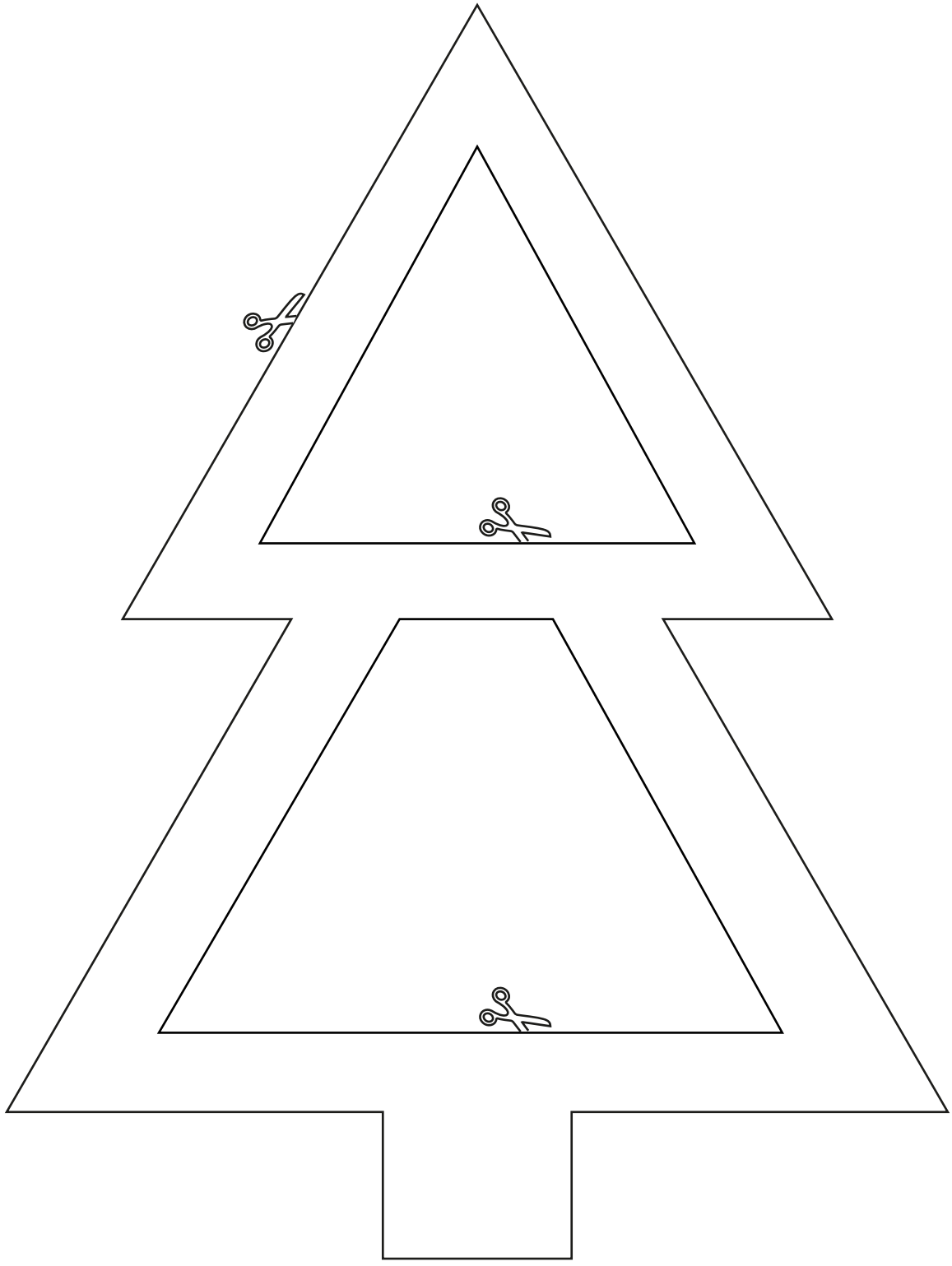

- - - zagiąć

—— wyciąć / przeciąć

skleić

SZABLON - Witraż

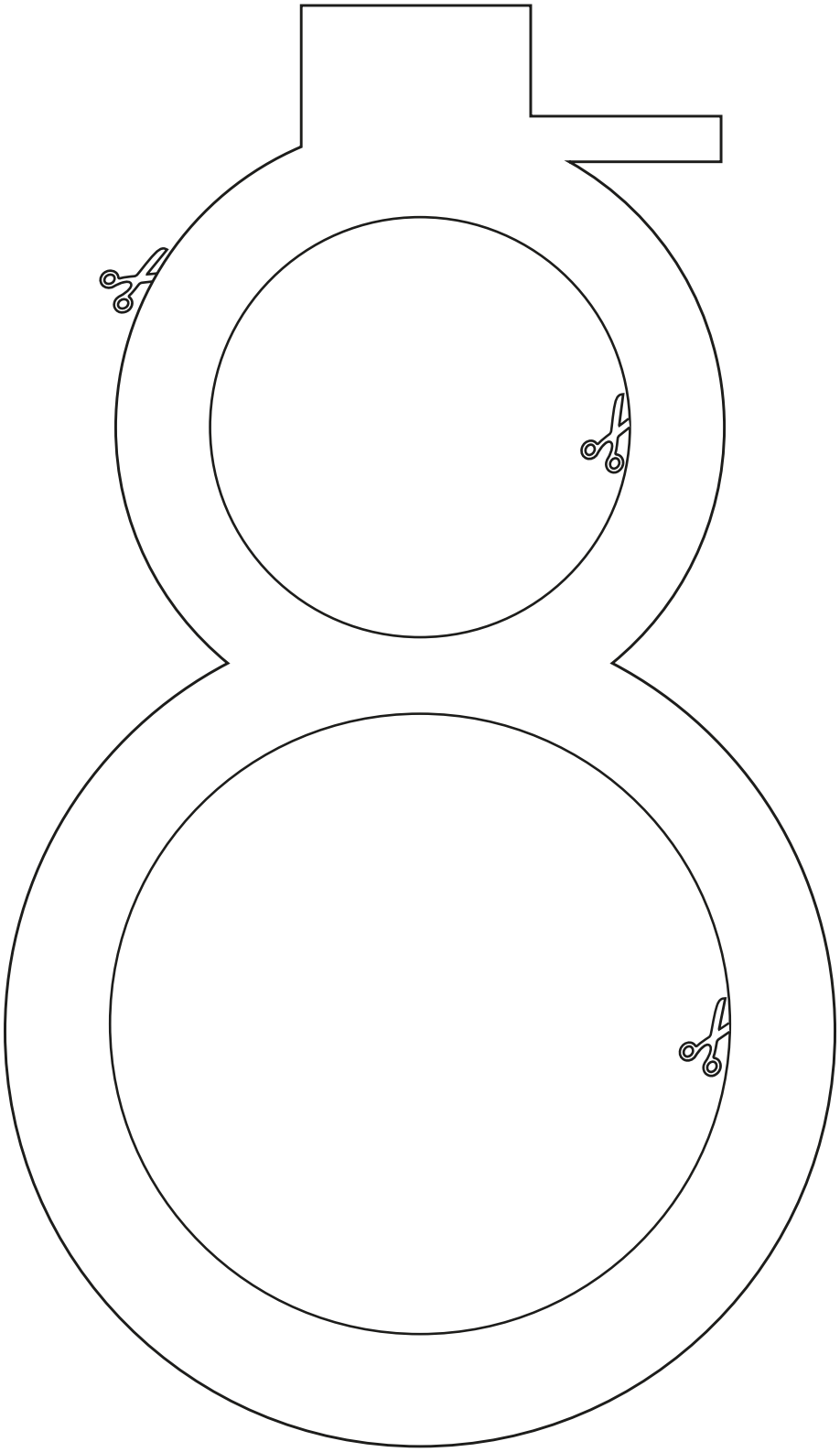

- - - zagiąć

—— wyciąć / przeciąć

skleić


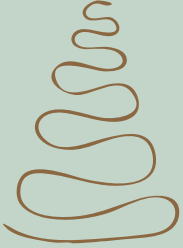



Więcej inspiracji znajdziesz na www.mojebambino.pl/blog




Artykuły dekoracyjne

Pomysły na dekoracje